

# POS System

# maodv

---

サービスのご紹介



# 会社概要

会社名	株式会社コモンプロダクツ
設立	1992年12月24日
代表取締役	柿窪浩二
大阪本社	大阪府大阪市中央区南船場1-12-3
東京本部	東京都港区新橋1丁目12-9 A-PLACE新橋駅前 8階
従業員数	40名
公的資格	プライバシーマーク「第20001326(7)号」
事業内容	POSソリューション事業 リユース向けPOS「MOOV」 ネットカフェPOS「TEMPO II」 民泊管理システム「OPEN SESAME」 通販事業 通販サイト「トレマ」運営 AI事業 機械学習、深層学習



主要取引先  
アディダスジャパン(株)／(株)イーグル／(株)一休さん／(株)エーツー／映クラ(株)／(株)エスエスケイ／エプソン販売(株)／(株)大垣書店  
(株)勝木書店／(株)ゴトー／(株)シー・アイ・シー／(株)新進／(株)スペースチャンス／(株)テイソー／(株)トーハン／東芝テック(株)／(株)トマトランド  
ニッケアウデオSAD(株)／日本出版販売(株)／(株)ネクスト・ワン／(株)ハピネット・メディアマーケティング／(株)ヒューマックスエンタテインメント  
富士通Japan(株)／(株)平安堂／(株)GIRAFULL etc



# POSシステム「MOOV」とは

## POSシステムとは

商品を販売、買取した時点で、「いつ」「どこで」「誰が」「何を」「いくつ」「いくら」等の情報を单品単位で記録・集計するシステムを指します。集計した情報を元に、売上や買取の分析、在庫の管理、会員の管理などを行い、経営分析を効率的に行えます。

## POSシステム「MOOV」とは

リユース店舗にとって最適な買取・販売・在庫管理まで全て一括管理できるリユース特化型クラウドPOSシステムです。

商品管理機能では、家電やホビー、メディア商品からブランド品などリユース店舗が取り扱う商品のオールジャンルに対応しています。

ECサイトとの連動や様々なサービスとのAPI連携も可能となっており、各種アプリを組み合わせご利用いただくことで、更なる業務効率化につながります。

弊社がリユース業界に携わった30年間で取得したノウハウの全てが詰まった製品です。



# 導入事例

## カードボックス日本橋店 様



株式会社ネクスト・ワン様が運営されるトレーディングカードゲーム専門店です。  
2020年に大改装し、大人向けでかつ清潔感のあるショップとして生まれ変わりました。  
2階のデュエルスペースでは快適にカードゲームを楽しんでいるユーザーが多く見受けられました。  
1階の売場ではタブレットでの在庫検索アプリ「サーチャー」を中心に運営しています。  
大型サイネージも導入し、DX化された店舗となっています。

■ お客様の声  
店舗POS、本部POS「MOOV」を導入しています。  
カードボックスチェーンとして全国150店舗で稼働していますが、  
安定性、処理スピードを含め満足しています。  
特に「サーチャー」はトレカショップの運用を大きく見直したシステムだと思います。  
今後はショップ向けのみならず、ユーザー向けのアプリ強化などを期待しています。

## お宝市番館イオン広店 様



株式会社イーグル様が運営される総合リユース業態店舗です。  
600坪の店内にゲーム、トレカ、ホビー、古着、釣具、アウトドア用品、ゴルフクラブ、アミューズなど  
幅広く揃っているお店です。

■ お客様の声  
自動釣銭機を導入することにより販売処理のスピードが格段にあがりました。  
在庫管理は商品により擬似単品から完全単品を使い分け、販売／買取分析にも活用しています。  
買取受付～査定～入力と段階的な買取運用もお客様を待たせずにデジタル処理ができるようになりました。  
POSカスタマイズも柔軟に対応してくれる所、店舗のPOS以外のシステム全般の相談にも乗ってくれる部分など、手厚いフォローに助かっています。



# MOOVの基本機能

## 買取レジ

買取待ちのお客様に対して番号札の発行から買取完了まで、買取業務の全てを対応出来ます。

大量の買取を行う場合、レジ複数台での同時査定を行い、統合して買取処理が可能です。

インターネットにつながる環境であれば、出張先での買取も出来ます。

No.	区分	商品名称	発売日	新在	中在	税	前回比	数量	サービス	金額
1	中古 (中)	ポケ★イースターのピカチュウ (05)	17/04/01	0	内税 ↓	3,000	1	0	0	10,000
2	中古 (中)	ポケ★海で遊ぶピカチュウ (092)	19/08/02	0	内税 ↓	1,000	1	0	0	1,000

品名	数量	金額	子約数	売(買)価	価格変更						
S	2000	2000	2000	S	3000	3000	2700	新品	0	0	00/00/00
A	1600	1600	1600	A	2400	1800	1800	中古	0	0	2,280 23/05/16
B	1200	1200	1200	B	1900	1200	1200	買取	0	0	2,000 22/10/06
C	800	800	800	C	1500	900	900	期間売上	0	0	期間買取

## 商品管理

「単品管理」「単品&コンディション管理」「個品管理」「部門管理」の4通りの方法で商品の管理が可能です。

カテゴリや、商品価格等、用途に応じて管理方法を使い分けことができ、運用に合わせて柔軟に管理ができます。

分類	区分	商品名	商品番号	新品	在庫	中在	中在	中在	中在	中在	中在	新品	売却価格	中古売却	新品価格
中古	PR★あつたか	ピカチュウ(094/XY-P)	094/00/P	0	0	0	0	0	0	0	0	0	50,000	50,000	0
中古	PR★あつたか	ピカチュウ(095/XY-P)	095/00/P	0	0	0	0	0	0	0	0	0	50,000	50,000	0
中古	PR★あつたか	ピカチュウ(096/XY-P)	096/00/P	0	0	0	0	0	0	0	0	0	50,000	50,000	0
中古	PR★あつたか	ピカチュウ(097/XY-P)	097/00/P	0	0	1	0	0	0	0	0	0	50,000	50,000	0
中古	PR★イースター	ピカチュウ(098/SM-P)	098/00/P	0	0	2	0	0	0	0	0	0	10,000	20,000	0
中古	PR★海で遊ぶ	ピカチュウ(092/SM-P)	092/00/P	0	0	2	0	0	0	0	0	0	2,000	2,200	0
中古	PR★あつたか	ピカチュウ(091/XY-P)	091/00/P	0	0	0	0	0	0	0	0	0	4,000	0	0
中古	PR★あつたか	ピカチュウ(099/XY-P)	099/00/P	0	0	0	0	0	0	0	0	0	10,000	22,000	0
中古	PR★あつたか	ピカチュウ(093/XY-P)	093/00/P	0	0	0	0	0	0	0	0	0	10,000	22,000	0
中古	PR★あつたか	ピカチュウ(094/XY-P)	094/00/P	0	0	10	0	0	0	0	0	0	5,000	5,000	0
中古	PR★あつたか	ピカチュウ(144/S-P)	144/S/P	0	0	0	0	0	0	0	0	0	2,000	3,500	0
中古	PR★あつたか	ピカチュウ(147/S-P)	147/S/P	0	0	0	0	0	0	0	0	0	12,000	14,000	0
中古	PR★あつたか	ピカチュウ(147/S-P)	147/S/P	0	0	0	0	0	0	0	0	0	12,000	14,000	0
中古	PR★あつたか	ピカチュウ(147/S-P)	147/S/P	0	0	0	0	0	0	0	0	0	12,000	14,000	0

## マルチウィンドウ

複数メニューの同時起動が出来ることにより、実績を確認しながら店舗価格の設定等が可能です。



## 自動価格調整

在庫数や地域指数に応じて、商品価格を適切な価格に自動で調整します。



## 滞留在庫の確認

条件を入力することで、条件に合う滞留在庫を確認することが出来ます。



## 会員管理

店舗会員のポイント、購買累計、購買履歴等が簡単に把握できます。



## トレカ特化機能

トレカ取扱に特化した機能です。指定した振替先に簡単に在庫振替できる機能や、オリパの中身を自動で抽出できます。



## 経営分析

店舗経営を分析する為に必要な情報は全てcsvやpdfの形で出力することが出来ます。



# 機能紹介 【買取レジ】

MOOVでは買取待ちのお客様に対して番号札の発行から買取完了まで、買取業務の全てを対応出来ます。

## ① 買取受付



POSの買取画面から買取番号札の発行をすることができます。

## ② 呼び出し

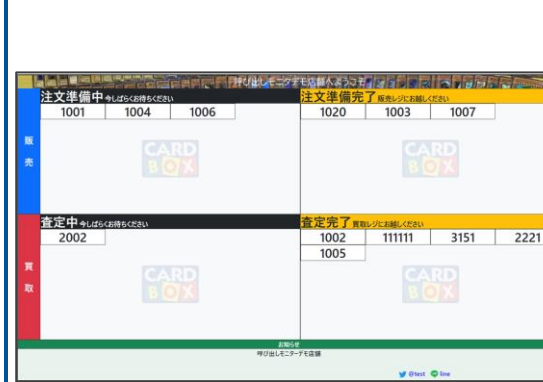

店頭モニターやお客様のスマホで、買取査定を確認できます。

お客様のスマホに表示させる際は、買取番号札のQRコードを読み取る事で表示できます。

## ③ 買取査定

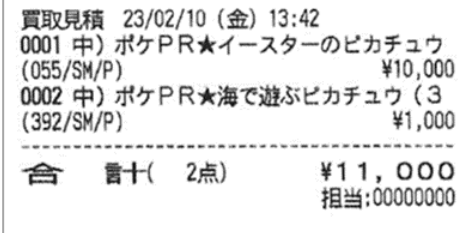

商品画像が登録されている商品は画像が表示されるため、取引時の精度アップにご利用頂けます。

査定結果は買取見積として印刷出来ます。

## ④ 買取承認

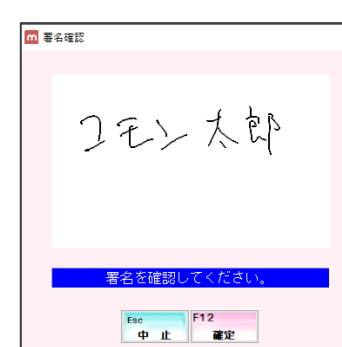

最後にお客様情報と電子タブレットにサインを頂き、お金をお客様へお渡しして買取処理は完了です。

買取書には登録頂いたお客様情報と、電子サインが自動出力され、お客様控えのみ印刷されます。

店舗様はデジタルデータで買取書を保管頂けます。

# 基本機能紹介【商品管理】

MOOVでは商品を「**単品管理**」「**単品&コンディション管理**」「**個品管理**」「**部門管理**」の4通りの方法で商品の管理が可能です。

## 単品管理

新品商品や中古商品を、商品毎に価格を設定し在庫を管理します。  
トレカ等でも多く利用されます。



ポケモン



ピカチュウ  
001/SV-P  
在庫数:3枚  
売価:¥2,000



リザードン  
011/087  
在庫数:2枚  
売価:¥30,000

## 単品&コンディション管理

単品管理してる商品をコンディション別に細分化して管理できます。コンディションに応じて売価や買取金額は自動調整されます。



ポケモン



ピカチュウ  
001/SV-P  
在庫数:3枚



ピカチュウ  
001/SV-P  
状態A  
在庫数:2枚  
売価:¥2,000



ピカチュウ  
001/SV-P  
状態B  
在庫数:1枚  
売価:¥1,500

## 個品管理

商品1点1点の状態に合わせて、価格を設定し在庫を管理します。登録時に商品番号とは別に**個品番号**が発行されます。主に高額商品に利用されます。



ポケモン



ピカチュウ  
001/SV-P  
在庫数:2枚



ピカチュウ  
001/SV-P  
個品番号:SP6K54  
買取日:1月20日  
商品状態:ケースに汚れ  
ランク:PSA10  
メモ:右下に汚れあり  
売価:¥6,000



ピカチュウ  
001/SV-P  
個品番号:LR12EJ4  
買取日:3月5日  
商品状態:完品  
ランク:PSA10  
メモ:問題無し  
売価:¥7,000

## 部門管理

主に在庫管理をしない商材を管理します。部門毎に価格を設定しないため、売上/買取の際、毎回価格を入力します。主にジャンク品等に利用されます。



ジャンク



ゲーム

合計販売数:50  
合計売上:¥5,000  
合計買取金額:¥200

合計販売数:10  
合計売上:¥300  
合計買取金額:¥10

# 基本機能紹介 【商品管理詳細】

## 単品 & コンディション管理

単品管理する商品を5つのコンディションで管理することができます。  
 コンディションに合わせて売価や買取価格を自動で調整します。  
 状態管理を利用することで、トレカのような個品管理がマッチしない商品でも  
 細かい管理が可能です。

品種切替

中古

中A

中B

中C

中D

個品

選択してください。

Esc 閉じる

## 個品管理

一点物や高価な商品などを個品で管理することができます。  
 個品買取の際は5つのコード管理、コメント記載も可能です。またプライス  
 シールには印字したい情報を登録できます

数量	サービス	金額
0	1	0
1	0	50,000

●任意コード表示名称

任意コード1名称	メーカー
任意コード2名称	ゲームジャンル
任意コード3名称	買取担当
任意コード4名称	
任意コード5名称	

●個品コメント表示名称

個品コメント1名称	
個品コメント2名称	
個品コメント3名称	
個品コメント4名称	
個品コメント5名称	
個品コメント6名称	
個品コメント7名称	



# 基本機能紹介【価格設定・入力処理】

## 価格設定

価格設定する際は、9パターン条件区分から価格設定する商品を選択して価格設定が行えます。

商品は実績情報や販売相場を参考に価格を設定することが出来ます。

販売相場と買取相場は、在庫状況と地域指数に応じて自動調整されます。

行	分類	商品番号	商品名称	発売日	定価(込)	新品価格(込)	中古価格(込)	中古買取価格	予約価格(込)	新枚	中枚
1	中	選録CD 0009989978	アムトアムトドラゴン LV3	2017/11/11	0	0	0	0	0	0	0
2	中	選録CD 20TH/JPC8526SE	26SE_アムトアムトドラゴン 灰流がら	2019/02/09	0	0	0	0	0	0	1
3	中	選録CD ROTD/JP008PSE	PSE_魔法使い(緑)白の聖女エリシア	2020/04/18	0	0	0	0	0	0	5
4	中	選録CD BOODE/JP007PSE	PSE_魔法使い(緑)白の聖女エリシア	2021/07/17	0	0	0	0	0	0	1
5	中	選録CD 20TH/JPC588PA	PA_ドラゴン(緑)青眼の白龍	2019/02/09	0	0	200	50	0	0	2
6	中	選録CD BACH/JP007PSE	PSE_融合)ブルーアイス_タイラントドラゴン	2021/10/16	0	0	0	0	0	0	1
7	中	選録CD OCG/580	選録CD ノーマルカードF01	9999/99/99	0	0	0	0	0	0	1

4547366332360  
PAドラゴン(族)青眼の白龍 006L

税込 ¥200

トレカサイズ(単品)  
W30×H20

M's セレクトアウター  
BEAMS BOY  
ダウンジャケット  
カラー:ブラック 状態:A

税込 ¥7,980

87365489734

総合サイズ(個品)  
W50×H40

## 入力処理

買取や販売以外で在庫を入力する処理として、「仕入」「入庫」「出庫」「返品」「廃棄」の5パターンの入力が可能です。CSVデータでの取り込み、分類単位での一括出庫も可能です。

### 仕入伝票入力

### 出庫伝票入力

### 入庫伝票入力

### 返品伝票入力

# 基本機能紹介【会員管理・滞留在庫確認機能】

## 会員管理

MOOVではお客様の会員情報とポイントの管理ができます。  
会員登録することで、買取時に買取台帳へのお客様情報入力を簡略化したり、ポイントによるお客様の囲い込みが行えます。  
またオプションで複数店での会員共有、ポイント共有もできます。

氏名(カナ)	Jモ知ワ	郵便番号	142-0051				
会員氏名	コモン太郎	住所1	東京都港区新橋1-1-1				
生年月日	2022年05月31日	住所2					
性別	男	Eメール1	UI000@KION.CO.JP				
電話番号1	09032854667	Eメール2					
電話番号2		コメント					
会員区分	0 通常会員	客層					
事故区分		入会日	2022/01/12	最終来店日	2022/01/12	累計来店数	1
職業区分		有効期限	9999/99/99	前回来店日	0000/00/00	当回来店数	0
証明区分		更新日	0000/00/00	前々回来店日	0000/00/00		
証明番号		更新回数	0				
身分証有効期限	0000/00/00						

ポイント加算情報	売上	0	0
	買取	0	0
	手入力	0	0
	使用	0	0
	期限切	0	0
	変更	0	0

ポイント情報	現在ポイント数	0
	ポイント期限切	9999/99/99

累計情報	新品売上数/金額	0 / 0
	中古売上数/金額	0 / 0
	買取数/金額	0 / 0
	新品予約数/金額	0 / 0
	新品予約取消数	0
	中古予約取消数	0

当月情報	新品売上数/金額	0 / 0
	中古売上数/金額	0 / 0
	買取数/金額	0 / 0

- ・店舗会員のポイント、購買累計、購買履歴などの情報が簡単に把握できます。
- ・複数の会員区分(通常・VIP)作成が可能で、顧客サービスの差別化が図れます。
- ・販売・買取・予約ポイント及び還元率が、取扱いアイテムごとに設定可能です。

## 滞留在庫確認

条件を入力することで、条件に合う滞留在庫を確認することができます。  
確認できた在庫は、そのまま金額の変更や廃棄、移動処理などを行う事が出来ます。

品種	<input checked="" type="checkbox"/> 新品 <input checked="" type="checkbox"/> 中古 <input checked="" type="checkbox"/> 中A <input checked="" type="checkbox"/> 中B <input checked="" type="checkbox"/> 中C <input checked="" type="checkbox"/> 中D <input checked="" type="checkbox"/> 備品
大分類	
中分類	00040 カード
分類	<input checked="" type="radio"/> 全分類 <input type="radio"/> 分類指定
ジャンル	<input checked="" type="radio"/> 全ジャンル <input type="radio"/> ジャンル指定
現在庫数	6 ~ 9,999,999
再入荷日	9999/99/99 以前
※在庫数が0から1以上になった年月日	
最新売上日	2000/01/01 ~ 2020/01/31
最新買取日	0000/00/00 ~ 9999/99/99
発売日付	0000/00/00 ~ 9999/99/99
最新仕入日	0000/00/00 ~ 9999/99/99
最新入庫日	0000/00/00 ~ 9999/99/99
最新出庫日	0000/00/00 ~ 9999/99/99

# 基本機能紹介【カスタムメニュー】

## カスタムメニュー

カスタムメニュー機能では、よく利用する複数メニューを一つのページにまとめて表示することが出来ます。カスタムメニューを使う事で、利用するメニューがすぐ見つかる為POSの利便性アップ。また新人教育の際にも使うメニューが一目瞭然の為、スムーズに教育を行う事が出来ます。



# 基本機能紹介【トレカ特化機能】

## トレカ特化機能

従来のPOSでは、オリパを作成したり新品を剥いて中古化する際、在庫振替を行う手間がかかります。

MOOVでは簡単に在庫振替できる機能や、オリパの中身を自動で抽出する機能を実装しました。

振替元商品							振替先商品						
No.	商品番号/JAN	品名	標準売価(込)	数量	単価	金額	No.	商品番号/JAN	品名	標準売価(込)	数量	単価	金額
	分類	商品名称						分類	商品名称				
0001		中古	0	1	0	0	0001		中古	0	1	0	0
				0							0		

## オリパ作成

「在庫数」「あたりの数」「粗利率」「還元率」などの条件を入力すると、自動でオリジナルパックのリストを作成します。

商品番号	商品名称	商品カテゴリ	ピッコ数	標準販売価格	クジの種類
PHRA/JP045AR	AR_工(シー)制限)天冠アークス	初音ミク/アークス	1	3,200	あたり
TK01/JP004	UR トーナメント(威之内)真紅眼の黒竜	トク	1	3,000	あたり
001/JP0000000	001/JP0000000	001/JP0000000	1	0.000	あたり



# 基本機能紹介【トレカ特化機能】

## 新品パック剥き

新品パックを剥く際、中古カードへ在庫振り替えを行う機能です。  
剥く新品パックを選択すると、収録カード一覧が自動で表示されます。  
一覧から振り替える商品を選択するだけで、簡単に在庫振替が出来ます。

## 在庫振替

出庫と入庫を同時に行える機能です。  
単品登録された商品をグロス商品に振り替える等の処理が行えます。

# 基本機能紹介【経営分析】

## ジャーナル出力

## 売上台帳

## 総取引管理表

## 会計報告書

## 実在庫照会

## 月間日別売上管理表

自社でサポートセンターを完備しており **365日 9時～23時** の **電話サポート** が可能です！  
7月8日より24時間対応のAIチャットボットを導入いたしました。

専任技術者の電話サポート体制を行っているので、急なトラブルが発生しても安心です。  
また、遠隔の**リモート操作**にも対応しております。

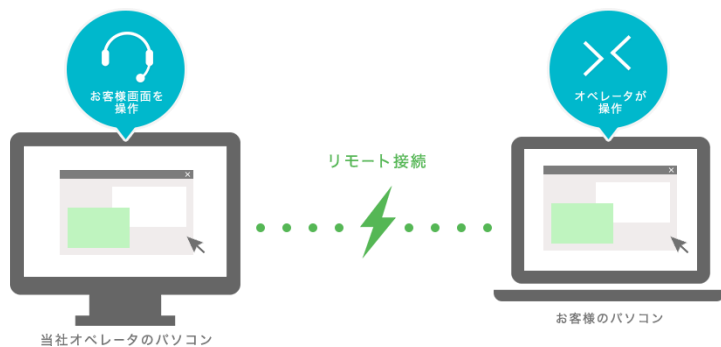

✓ リモートメンテナンス画面

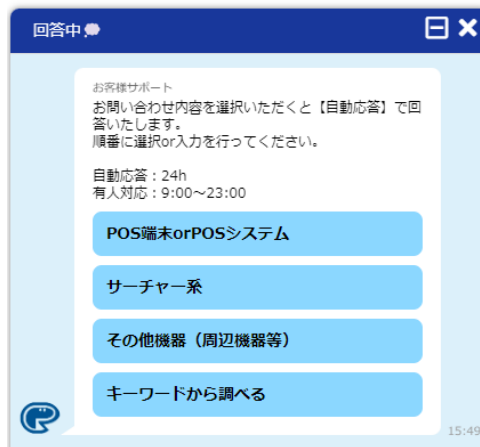

✓ AIチャットでの24時間対応

## 機器修理の種類について

- オンサイト  
技術員が店舗様へ故障機器の交換及びメンテナンスを行います。
- センドバック  
故障機器をサポートセンターまで送付後、代替品を利用頂きます。



✓ 365日9時～23時の即時対応

# 選べるオプション

MOOVを中心とした様々なオプションを組み合わせご利用頂くことで、更なる業務効率化につながります。

## ECサイト連携



複数オンラインショップと連携する「TEMPOSTAR」や通販サイト「トレマ」と連携し、実店舗とネットの併売を実現。国内だけでなく海外に対しても販路拡大が出来ます。

## 本部機能



各店舗の実績把握、相場の配信等を行えます。

## 会員システム



グループ店舗で会員登録された会員の情報やポイントを共有。別店舗で会員情報の参照や、ポイントを利用できます。Web上でセルフ入会登録にも対応。

## 商品検索アプリ「サーチャー」



店頭設置のタブレットやお客様のスマホで、POSに登録された商品の検索や在庫確認、注文ができます。

## 買取POP作成アプリ



POSに登録された商品の買取POPを、簡単に作成することが出来ます。作成したPOPはTwitter等と連携して、SNSへ投稿することも出来ます。

## マスタ配信



弊社が配信しているトレカ、ゲーム、CD、DVDのマスタ(相場)情報を受け取れます。御社本部で設定した相場情報を、店舗に配信することも可能です。

## キャッシュレス決済



キャッシュレス端末と完全連携。POSとキャッシュレス端末で二度打ちする必要がありません。キャッシュレス専用セミセルフレジとしても利用頂けます。

## 自動釣銭機連携



自動釣銭機と連携し、金銭やり取りの間違いを防ぐことが出来ます。セミセルフレジとして利用頂けます。

## 電子サイン



電子サインを利用することで、買取台帳をPOSに保存しペーパーレスを実現します。保存された買取台帳はいつでもPOSから呼び出すことが出来ます。



# オプション機能【本部機能】

グループ店舗全体の実績集計、本部で作成した相場をグループ店舗全体に配信する等、本部業務にて必要な機能をご利用頂けます。相場変更などを行った際は店舗POSに通知を送ることも可能です。

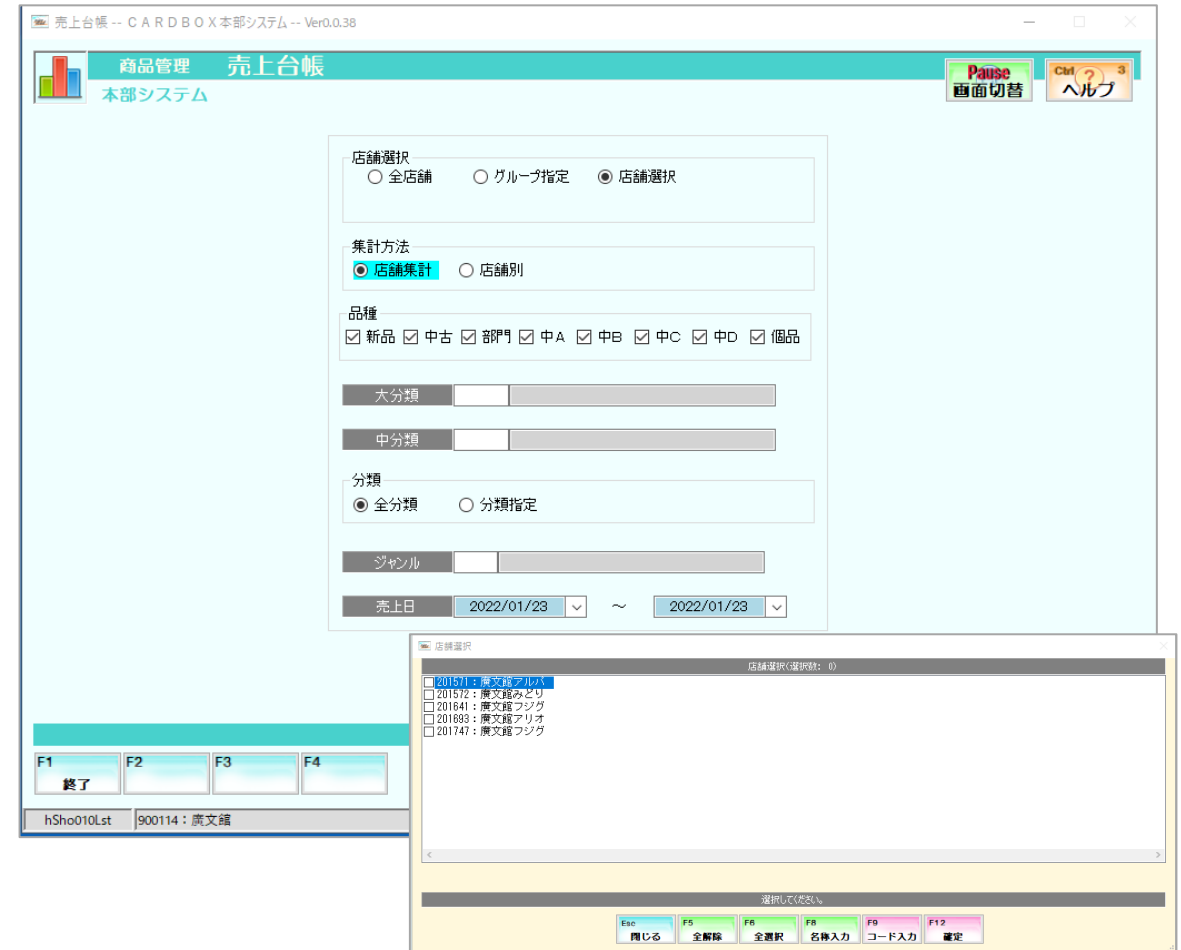

実績を集計する店舗を選択する事も出来ます。

## オプション機能【会員システム】

買取時に必要なお客様情報を、お客様のスマホからセルフで登録出来る「web入会システム」、グループ店舗で会員登録された方の情報やポイントを共有する「会員共有サービス」をご利用頂けます。

### web入会システム

ご登録内容入力				
お名前				
姓	名			
コモン	太郎			
<small>(全角文字)</small>				
フリガナ				
姓	名			
コモン	タロウ			
<small>(半角文字)</small>				
性別				
<input checked="" type="radio"/> 男性 <input type="radio"/> 女性				
生年月日				
西暦1991年(平成3年)	12月	25日		
郵便番号				
〒	542	-	0081	住所自動入力
<small>(半角数字)</small>				
都道府県				
大阪府				
市区郡町村				

登録が完了しました	
ご登録ありがとうございます。	
入力いただいたメールアドレス宛に入会用のバーコードをお送りしましたので、店舗受付にご提示ください。	
メールが届いていない方は、迷惑メールなどの設定をご確認ください。	
受信ができない場合、お手数ですが「登録番号」欄のバーコードをスクリーンショットをとって頂き、店舗受付にご提示ください。	
スクリーンショットの操作方法	
▼iPhone	
「電源ボタン」と「ホームボタン」を同時に押す	
▼Android	
「電源ボタン」と「音量下げるボタン」を同時に押す	
※端末やOSのVerにより操作方法が異なります。	
<b>登録証</b>	
登録番号	
C67990900000006C	
	

### 会員共有サービス

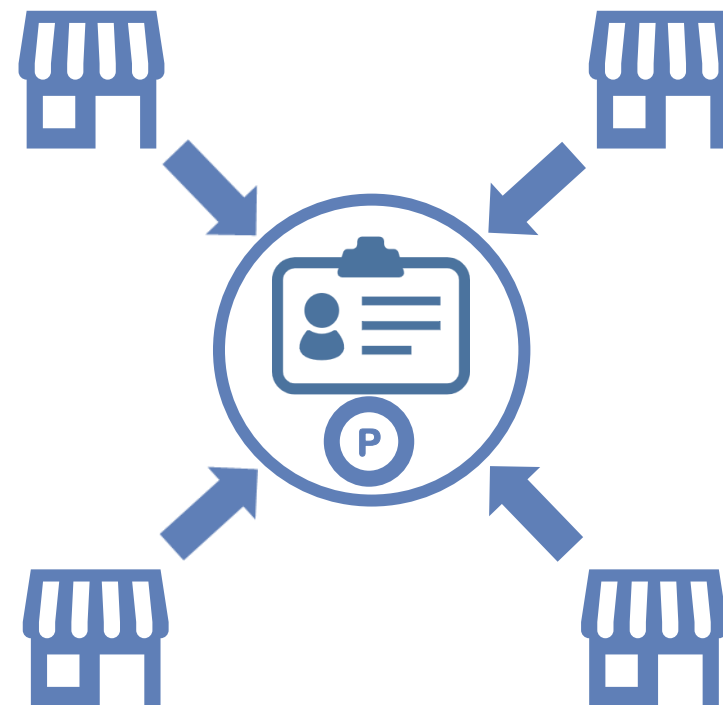

会員情報やポイント情報をグループ店舗全店で共有

# オプション機能【サーチャーNEXT・しーえん】

## サーチャーNEXT

サーチャーNEXTは従来の業務用タブレットに加えて、お客様のスマートフォンでも商品検索が出来るアプリです。

POSに登録された**販売価格**、**買取価格**、**在庫状況**をリアルタイムに反映。

場所を選ばずに、いつでも、どこでも、お客様の必要な情報をお客様自身で調べて、注文することが出来ます。

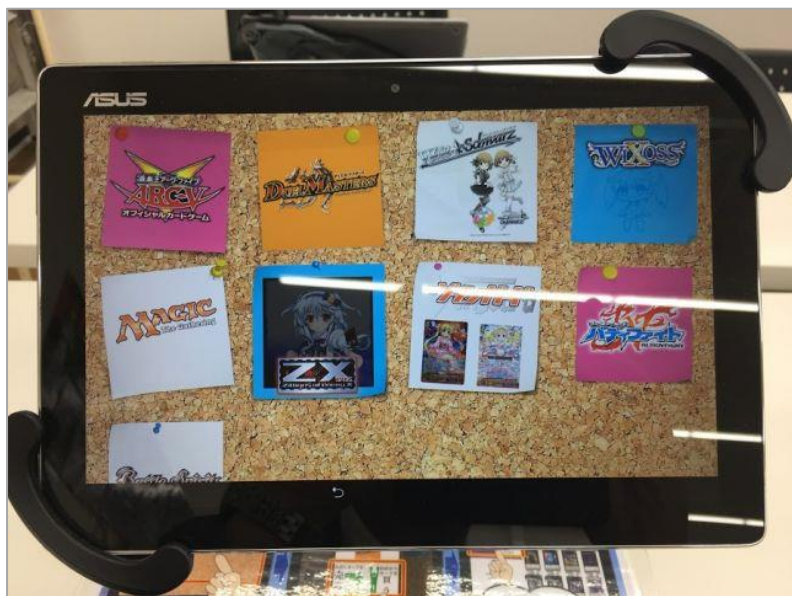

設置タブレット版とスマホ版の両方を展開

## しーえん

チラシのテンプレートと掲載する商品を選ぶだけで、簡単に買取請求チラシを作製出来ます。

買取請求チラシに掲載する商品を選択する際は、POSに登録された在庫数を参照し、**在庫の無い商品**のみのPOPを選択する事が出来ます。

**買取金額もPOSから自動反映**されるため、入力の手間は発生しません。

作ったチラシは印刷して掲載したり、Twitterへ自動連係させることもできます。



# オプション機能【その他】

## 電子サイン

電子サインを利用することで、買取台帳のペーパーレスを実現します。買取台帳はいつでもPOSから呼び出すことができます。



## マスタ配信

弊社が配信しているトレカ、ゲーム、CD、DVDのマスタ(相場)情報を受け取れます。

分類略称	タイトル	商品番号	発売日	新品	中古	未開封	中古未開	新品未開
U224*	MR.ファミコンゲームコレクション PS2版	PGBV/JP28MR	2020/12/19	0	0	0	0	0
U224*	PAファミコンゲームコレクション PS2版	PS/89PA	2000/07/13	0	0	0	0	0
U224*	SEファミコンゲームコレクション PS2版	PS/19SE	2000/07/13	0	0	0	0	0
U224*	コナミの戦艦の白龍	88881138	2021/07/10	0	0	0	0	0
U224*	MR.ファミコン戦艦の白龍	18AV/JP18MR	2015/01/10	0	0	0	0	0
U224*	SEファミコン戦艦の白龍	18AV/JP18SE	2015/01/10	0	0	0	0	0
U224*	PAファミコンEYES WHITE DRAGON	2018/JP18PA	2015/08/18	0	0	0	0	0
U224*	2IGEファミコン戦艦の白龍	2018/JP182IGE	2018/08/05	0	0	0	0	0
U224*	HRFAファミコン戦艦の白龍	2018/JP18HRFA	2016/12/17	0	0	0	0	0
U224*	2IGEファミコン戦艦の白龍	2018/JP182IGE	2018/12/22	0	0	0	0	0
U224*	SEファミコン戦艦の白龍	2018/JP18SE	2018/08/05	0	0	0	0	0
U224*	SEファミコン戦艦の白龍	2018/JP18SE	2018/08/05	0	0	0	0	0
U224*	SEファミコンEYES WHITE DRAGON	2018/JP18SE	2018/08/05	0	0	0	0	0
U224*	URファミコン戦艦の白龍	BE18/JP18UR	2011/05/14	0	0	0	0	0

## 自動釣銭機

オプションで自動釣銭機と連携することが出来ます。自動釣銭機と連携することで、レジ業務効率化を図れます。また将来的にセミセルフ機能を実装予定です。



## キャッシュレス



# PayCAS

### マルチ決済対応

クレジットカード  
電子マネー  
QR決済

端末1台で多様な決済に対応

### 契約・入金の一括化

加盟店  
PayCAS  
クレジット会社  
電子マネー提供会社  
コード決済提供会社

各事業者とのやりとり不要

### スムーズな上位機連携

接続モジュール  
電子マネー検定  
期間大幅短縮  
費用大幅削減

POSなどほぼ全ての上位機と接続可能

システム連携をスピーディーに実現



## 基本構成

### レジキット一式



バーコードリーダー



カスタマディスプレイ



ラベルプリンタ



キャッシュドロア



レーザープリンタ



レシートプリンタ

### POS本体



## オプション



キャッシュレス端末



自動釣銭機



身分証スキャナ



タブレット サブPOS



商品検索機



会員アプリ



電子サインタブレット

# 初期費用

## 店舗POS導入費用

項目	単価	数量	単位	備考
セットアップ作業	¥50,000	1	台	台数に応じて必要になります。
初回サーバー構築作業	¥100,000	1	店舗	初回以外は不要です。
導入作業(交通宿泊費 別途)	¥50,000	1	日	設置、操作説明を行います。作業日数に応じて増減します。

## オプション

項目	単価	数量	単位	備考
店舗POS用 ハードウェア	¥500,000 ※概算	1	式	PC本体、モニター、レジキットなど。詳細は後記。 <b>一部のみの手配も可能</b>
店舗POS 2台目以降	¥50,000	1	台	ハードウェア、導入作業は別途
本部システム 1台目	¥150,000	1	台	セットアップ作業 + 初回サーバー構築作業 ハードウェア、導入作業は別途
本部システム 2台目以降	¥50,000	1	台	ハードウェア、導入作業は別途
サーチャージNEXT 1台目	¥240,900	1	台	ハードウェア込み、導入作業は別途
サーチャージNEXT 2台目以降	¥115,800	1	台	ハードウェア込み、導入作業は別途
チラシ作成アプリ「しーえん」	¥100,000	1	台	ハードウェア込み、導入作業は別途
Web入会システム	¥50,000	1	店舗	
会員・ポイント共有システム	¥50,000	1	店舗	
電子サインシステム	¥50,000	1	店舗	ハードウェア、導入作業は別途
TEMPOSTER連携利用料	別途見積			

# 月額費用

## 店舗POS利用料

項目	単価	数量	単位	備考
POS1台目 基本システム利用料	¥20,000	1	台	

## オプション

項目	単価	数量	単位	備考
POS2台目以降 追加システム利用料	¥5,000	1	台	
MOOV本部 基本システム利用料	¥10,000	1	台	
MOOV本部 追加システム利用料	¥5,000	1	台	
サーチャージNEXT 1台目 利用料	¥10,000	1	台	
サーチャージNEXT 2台目以降 利用料	¥5,000	1	台	
シーえん 利用料	¥10,000	1	台	
ハード保守オプション	¥5,000	1	台	PC本体オンサイト保守
web入会システム	¥5,000	1	店舗	
会員・ポイント共有システム	¥5,000	1	店舗	
電子サインオプション	¥7,000	1	店舗	
商品データ(トレカ)	¥60,000	1	店舗	商品マスター&相場
商品データ(GAME/CD/DVD)	¥20,000	1	店舗	各種ごと 商品マスター&相場
TEMPOSTER連携利用料	別途見積			

# ハードウェア明細

品名	型番	単価	御社手配する場合の注意事項
ESPRIMO D7012/NX OS:Windows11 Pro(64bit)	FMVD5801JP	¥120,000	下記スペックを満たしていれば、型番に指定は御座いません。 OS : Windows11 Professional 64bit CPU : Core i5-12500 以上 メモリ : 8GB 以上 HDD : 256GB(SSD) 以上 有線LANポートを搭載 USBポート6個以上
液晶モニタ(17inch)	LCD-AD173SESW-A	¥26,000	型番に指定は御座いません。
レシートプリンタUSB接続タイプ ※電源装置付き	TM88V or TM88VI	¥100,000	弊社指定の型番をご用意ください。
カスタマディスプレイ	DM-D30W202	¥44,000	弊社指定の型番をご用意ください。
ドロア	NP-DR3200	¥30,000	DK(ドロアキック)コネクターに対応の機器をご用意ください。
バーコードスキャナ	HC76TU	¥30,000	読み込むバーコード形式によって異なります。 別途ご相談下さい。
BV410D ラベルプリンター	BV410D-GS02-S	¥80,000	弊社指定の型番をご用意ください。
レーザープリンタ	LP-S280DN	¥50,000	型番に指定は御座いません。 また複合機へネットワーク経由で接続も可能です。
Type-B USBケーブル(3m)※レシートプリンタ用		¥1,000	型番に指定は御座いません。
Type-B USBケーブル ※ラベルプリンター用		¥1,000	型番に指定は御座いません。
Type-B USBケーブル ※レーザープリンター用		¥1,000	型番に指定は御座いません。
LANケーブル(10m)		¥1,560	型番に指定は御座いません。
テーブルタップ		¥2,000	型番に指定は御座いません。
電子サイン用タブレット	STU-430/G0	¥30,000	弊社指定の型番をご用意ください。



## キャッシュレス端末 決済手数料

決済種別	ブランド種別	決済手数料	月額基本料	トランザクション利用料
クレジットカード	VISA / MasterCard	2.85 %	1,000 円/台	なし
	JCB / AMEX / DinersClub / DISCOVER	3.24 %		
電子マネー	交通系IC / 楽天 Edy / nanaco / iD	2.90 %	1,200 円/台	なし
	QUICPay	3.24 %		
QRコード決済	d払い / メルペイ / auPAY / 楽天ペイ / J-Coin Pay	3.24 %	300 円/台	0.15 %
	PayPay	3.10 %		なし
	Alipay / Wechat Pay / 銀聯 QR / JKOPAY	2.00 %		